

LA A GALLARDO
EL VOTO

SE LEVANTARON 1000 ENCUESTAS TELEFÓNICAS MEDIANTE ROBOT, EL 21 Y EL 22 DE MAYO. SE TIENE UN MARGEN DE ERROR MÁXIMO DE +/- 3.1%, CON UN NIVEL DE CONFIANZA DE 95%.

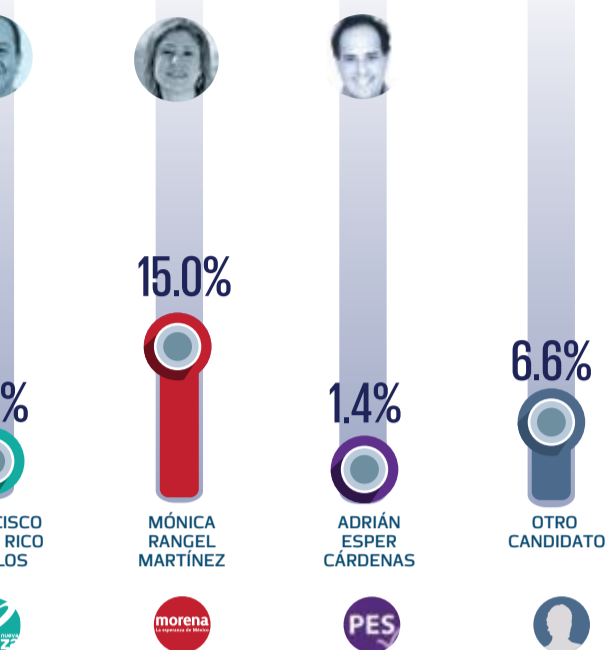

CIA ELECTORAL

SE LEVANTARON 1000 ENCUESTAS TELEFÓNICAS MEDIANTE ROBOT, EL 20 Y EL 21 DE MAYO. SE TIENE UN MARGEN DE ERROR MÁXIMO DE +/- 3.1%, CON UN NIVEL DE CONFIANZA DE 95%.

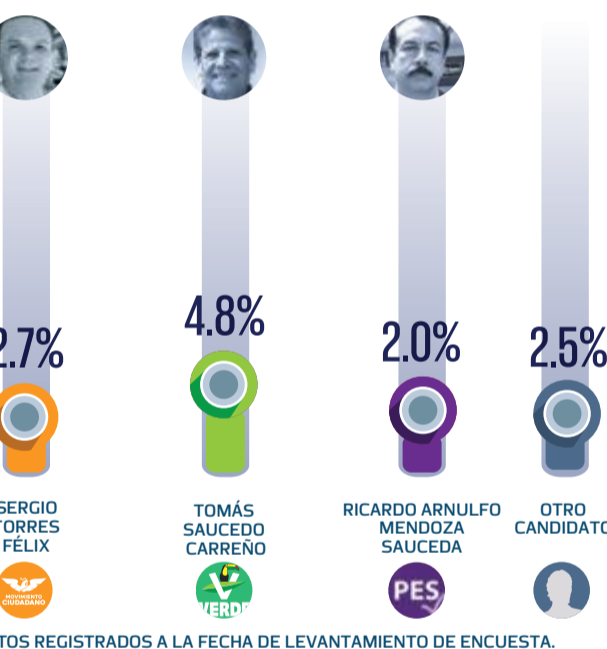

A HOLGADA

SE LEVANTARON 1000 ENCUESTAS TELEFÓNICAS MEDIANTE ROBOT, EL 19 DE MAYO. SE TIENE UN MARGEN DE ERROR MÁXIMO DE +/- 3.1%, CON UN NIVEL DE CONFIANZA DE 95%.

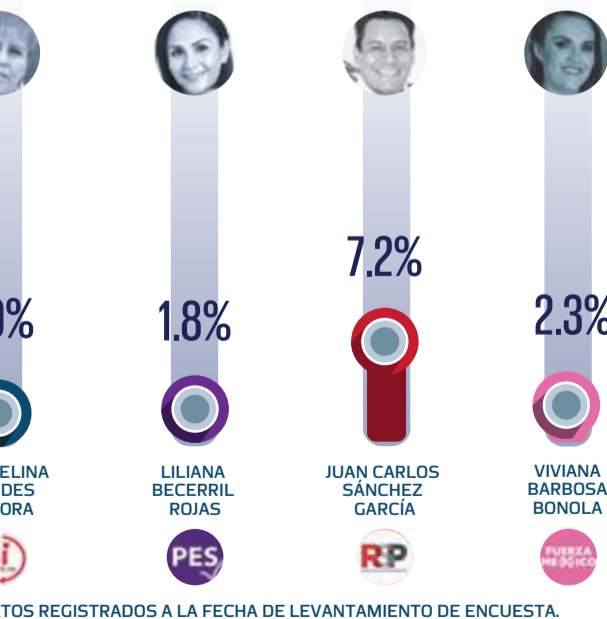

ZACATECAS SE PERFILO TRIUNFO DE MONREAL

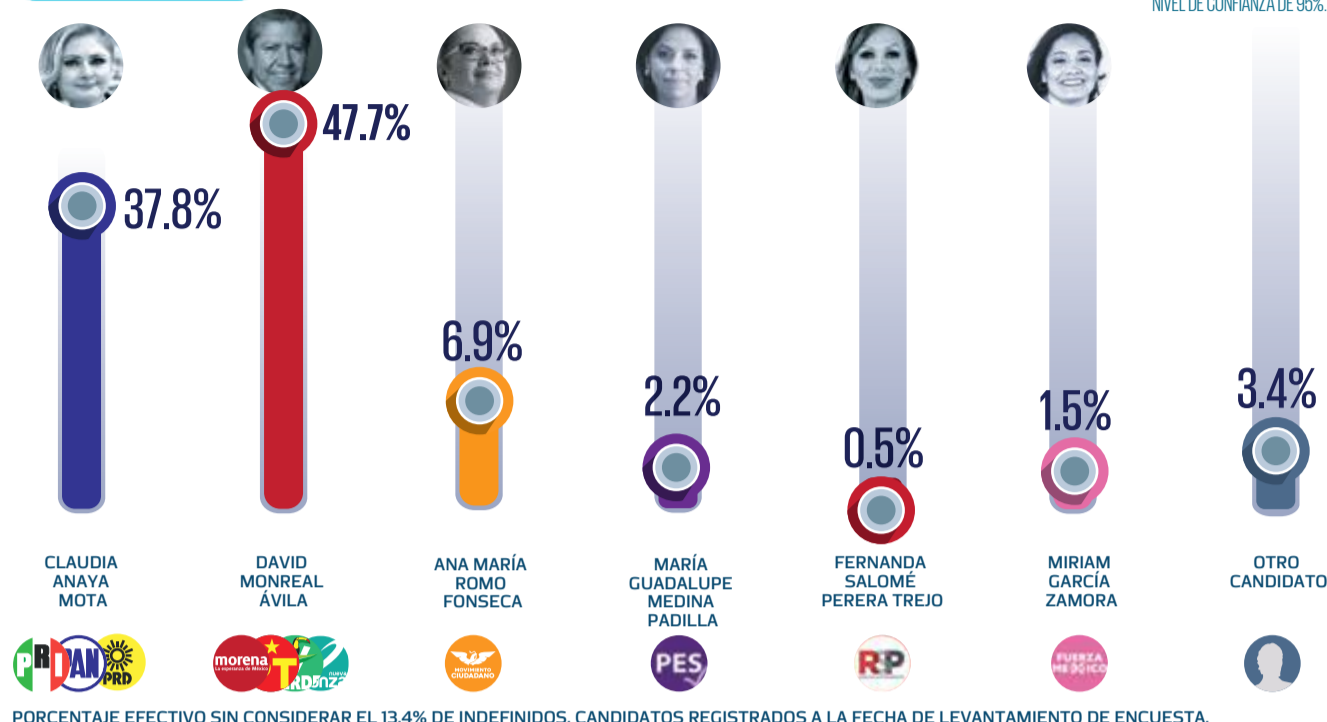

SE LEVANTARON 1000 ENCUESTAS TELEFÓNICAS MEDIANTE ROBOT, EL 19 DE MAYO. SE TIENE UN MARGEN DE ERROR MÁXIMO DE +/- 3.1%, CON UN NIVEL DE CONFIANZA DE 95%.

SONORA FAVORECEN A DURAZO PREFERENCIAS CIUDADANAS

SE LEVANTARON 1000 ENCUESTAS TELEFÓNICAS MEDIANTE ROBOT, EL 22 Y EL 23 DE MAYO. SE TIENE UN MARGEN DE ERROR MÁXIMO DE +/- 3.1%, CON UN NIVEL DE CONFIANZA DE 95%.

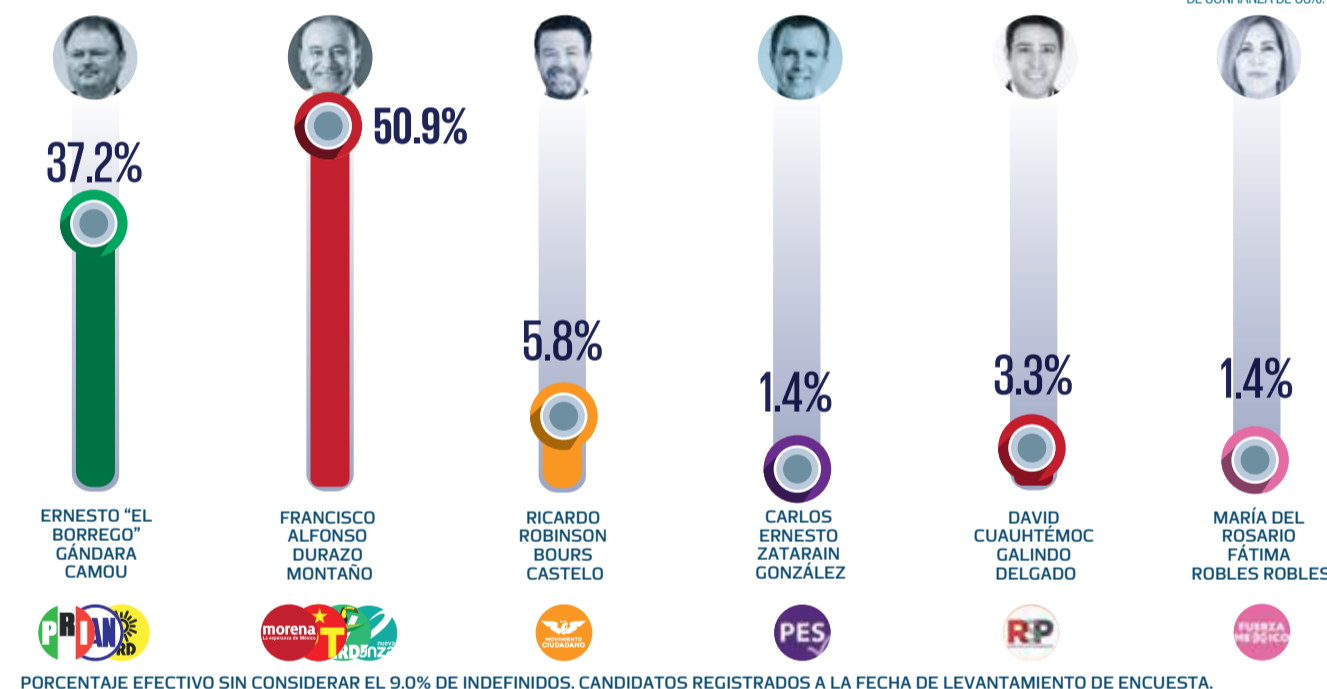

ACLARACIÓN SOCIAL RESEARCH SOLUTIONS, S.A. DE C.V.

● SOCIAL RESEARCH SOLUTIONS, S.A. DE C.V. Y OPMI CASA ENCUESTADORA, INFORMAN QUE EL NOMBRAMIENTO DE JESÚS MANUEL SCOTT SÁNCHEZ COMO NUEVO CANDIDATO SUSTITUTO A GOBERNADOR DE SONORA, POR MOVIMIENTO CIUDADANO FUE OFICIALIZADO POR EL INSTITUTO ESTATAL ELECTORAL EL SÁBADO 22 DE MAYO. POR LO ANTERIOR, CABE SEÑALAR QUE EL LEVANTAMIENTO DE LA PRESENTE ENCUESTA YA ESTABA EN CURSO. ADICIONALMENTE, ES NECESARIO SUBRAYAR QUE EL NOMBRE QUE APARECERÁ EN LAS BOLETAS SERÁ EL DE RICARDO BOURS CASTELO, COMO CANDIDATO DE MC, EN RAZÓN DE QUE LA DOCUMENTACIÓN OFICIAL Y LA PAQUETERÍA YA HABÍA SIDO IMPRESA CON ANTELACIÓN CON LA IMAGEN DEL AHORA EX CANDIDATO BOURS. ELLO SIGNIFICA DOS COSAS: 1) QUE LAS MEDICIONES Y EJERCICIOS DEMOSCÓPICOS DEBEN DE INCLUIR EL NOMBRE DE BOURS Y 2) QUE LA VOTACIÓN QUE SE SUFRAGUE EN ESAS BOLETAS EN FAVOR DE RICARDO BOURS SE CONTABILIZARÁ A MOVIMIENTO CIUDADANO COMO PARTIDO.

MUESTREO: Se levantaron en total 1000 encuestas telefónicas por entidad, y el margen estadístico de error en los estudios es de +/- 3.1%, con un nivel de confianza de 95%.

FECHA DE LEVANTAMIENTO: La encuesta se llevó a cabo entre el 19 y el 24 de mayo de 2021, con muestreos representativos en cada estado.

